

Ceará
Governo Municipal de Jaguaruana
Prefeitura Municipal de Jaguaruana

PROCESSO DE DESPESA ORÇAMENTÁRIA

DOC. CX : Nº 22060011
SUBEMPENHO 22060011
CREDOR: ATOS INCORPORAÇÕES, EMP.IMOBILIARIOS E SERVICOS LTDA

EMPENHO	:08060009
C.P.F./C.N.P.J.	:00.400.987/0001-31
DATA DO PAGAMENTO	:22/06/2020
ÓRGÃO	:11-Secretaria de saúde
UNID. ORÇAMENTÁRIA	:02-Fundo Municipal de saúde
CLASSIFICAÇÃO	:11 01. 10 302 0404 1.023 4.4.90.51.00
VALOR PAGO.....	:R\$ 78.465,61

HISTÓRICO: NFS-e 154

NOTA DE EMPENHO 08060009

Ceará
 Governo Municipal de Jaguaruana
 Fundo Municipal de Saúde
 Exercício de 2020

Data: 08/06/2020

Modalidade: global 1a. vi

INTERESSADO

Credor.... ATOS INCORPORAÇÕES, EMP.IMOBILIARIOS E SERVICOS LTDA
 Endereço.. AV VISCONDE DO RIO BRANCO, 3066 SALA 04,FATIMA-
 Fortaleza-CE 60055-364
 C.N.P.J... 00.400.987/0001-31 Fone (85) 3038-6235

CLASSIFICAÇÃO ORÇAMENTÁRIA

Unidade orçamentária..... 11 01. Fundo Municipal de Saúde
 Func.programática 10 302 0404 1.023 Construção, Ampliação, Reforma e Requali
 de Unidades de Média e Alta Complexidade
 Categoria econômica.... 4.4.90.51.00 Obras e instalações
 Fonte de recurso..... 1214000000 Transferência SÚS Bloco de custeio
 Origem dos recursos.... Crédito suplementar
 Processo de compra..... contr. direta Modalidade. Dispensa de Licita
 Número do processo..... 010/2020-DL Exercício.. 2020
 Código contrato..... 20200370

DEMONSTRATIVO DA DOTAÇÃO - em R\$

Saldo anterior	Valor empenhado	Saldo disponível
78.465,61	78.465,61	0,00

Autorizamos o fornecimento dos materiais ou execução dos serviços, obedecidas as condições e especificações constantes desta NOTA DE EMPENHO.

Histórico..: Valor que se empenha para fazer face às despesas com Contratação de empresa especializada no ramo de engenharia, para execução, mediante regime de empreitada por preço global, de obra de reforma para readequação de ambientes para ampliação de leitos para COVID-19 no Hospital Municipal, junto à Secretaria Municipal de Saúde de Jaguaruana, Estado do Ceará, conforme DL.010/2020 e contrato de N°20200370. 2ª medição.

Item	Quantidade unid.	Código Especificação da despesa	valor unitário	valor total (R\$)
001	1,0000	UNIDAD 108383 OBRA REFORMA READEQUAÇÃO HOSPITAL PARA PACIENTES COVID-19	78.465,61	78.465,61

Jaguaruana, 08 de Junho de 2020.

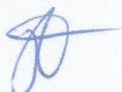

Autorizo

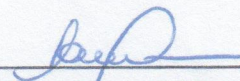

MERITUS CONSULTORIA E CONTROLADORIA GO
 ASSESSORIA CONTÁBIL-CRC 00594/O-6

LILIANNY MARIA ALMEIDA MOREIRA
 SCRETÁRIA DE SAÚDE

NOTA DE LIQUIDAÇÃO 22060001

Ceará
Governo Municipal de Jaguaruana
Fundo Municipal de Saúde
Exercício de 2020

DATA: 22/06/2020

1a. via

EMPENHO ORIGINAL

NOTA DE EMPENHO... 08060009 VALOR..... R\$ 78.465,61
DATA DO EMPENHO... 08/06/2020 MODALIDADE.. global

Credor.... ATOS INCORPORAÇÕES, EMP.IMOBILIARIOS E SERVICOS LTDA
Endereço.. AV VISCONDE DO RIO BRANCO, 3066 SALA 04, FATIMA-
Fortaleza-CE 60055-364
C.N.P.J... 00.400.987/0001-31 Fone (85) 3038-6235

CLASSIFICAÇÃO ORÇAMENTÁRIA

UNIDADE ORÇAMENTÁRIA..... 11 01. Fundo Municipal de Saúde
FUNC.PROGRAMÁTICA 10 302 0404 1.023 Construção, Ampliação, Reforma e Reguali
de Unidades de Média e Alta Complexidade
CATEGORIA ECONÔMICA.... 4.4.90.51.00 Obras e instalações
FONTE DE RECURSO..... 1214000000 Transferência SUS Bloco de custeio

DISCRIMINAÇÃO DE ITENS

quantidade	unidade	especificação	valor unitário	valor total
1,0000	UNIDAD	OBRA REFORMA READEQUAÇÃO HOSPITAL PARA PACIENTES COVID-19	78.465,61	78.465,61

DADOS DA LIQUIDAÇÃO

VALOR LIQUIDADO: 78.465,61
Nota fiscal serviço 154 Série NFS
HISTÓRICO.....:2ª Medição.

Jaguaruana, 22 de Junho de 2020.

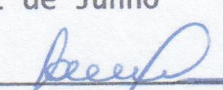
LILIANNY MARIA ALMEIDA MOREIRA
SECRETÁRIA DE SAÚDE

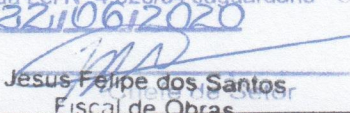
 Prefeitura de Fortaleza Secretaria Municipal das Finanças		PREFEITURA MUNICIPAL DE FORTALEZA SECRETARIA MUNICIPAL DAS FINANÇAS NOTA FISCAL ELETRÔNICA DE SERVIÇO - NFS-e			Número da NFS-e 154	
Data e Hora da Emissão	19/06/2020 19:50:08	Competência	06/2020	Código de Verificação	134828055	
Número do RPS		No. NFS-e substituída		Local da Prestação	JAGUARUANA - CE	
DADOS DO PRESTADOR DE SERVIÇOS						
Razão Social/Nome		ATOS INCORPORACOES EMPREENDIMENTOS IMOBILIARIOS E SERVICOS LTDA				
Nome Fantasia		ATOS EMPREENDIMENTOS				
CPF/CNPJ	00.400.987/0001-31	Insc Municipal	115.841-4	Município	FORTALEZA - CE	
Endereço e CEP		AV VIS DO RIO BRANCO,3066 - FÁTIMA CEP:60.055-364				
Complemento		SALA 04	Telefone	(85)3082-0505	E-mail conectasocietario@gmail.com	
DADOS DO TOMADOR DE SERVIÇOS						
Razão Social/Nome		FUNDO MUNICIPAL DE SAUDE DE JAGUARUANA				
CPF/CNPJ	12.040.122/0001-90	Inscrição Municipal		Município	JAGUARUANA - CE	
Endereço e CEP		AVENIDA SIMAO DE GOES , 1734 - CENTRO CEP: 62.823-000				
Complemento			Telefone	(88)3418-1619	E-mail seinfrapmj@jaguaruana.ce.gov.br	
DISCRIMINAÇÃO DOS SERVIÇOS						
2º MEDIÇÃO REFERENTE A CONTRATAÇÃO DE EMPRESA ESPECIALIZADA NO RAMO DE ENGENHARIA, PARA A REFORMA DE AMPLIAÇÃO DOS LEITOS PARA COVID - 19 , NO HOSPITAL MUNICIPAL DE JAGUARUANA, ESTADO DO CEARÁ. BANCO DO BRASIL AG: 32964 CC: 43333-0 PESSOA JURÍDICA						
Prefeitura Municipal de Jaguaruana O prestado o Serviço mencionado no documento <u>354</u> em conformidade com o disposto no Edital nº <u>010 2020 - DL 2020 / 0370</u> e seus ajustes.			CERTIFICADO A (O) <input checked="" type="checkbox"/> Execução dos Serviços <input type="checkbox"/> Recebimento dos Materiais Constantes de presente Documento nos Termos de art. 63 da Lei Nº 4.320/64, Jaguaruana - CE, <u>31/06/2020</u>  Jesus Felipe dos Santos Fiscal de Obras			
Assinatura:						
Fornecedora:		MARIA NILEYNA DE OLIVEIRA ROL FISCAL DE CONTRATOS CPF: 034.981/2019				
CÓDIGO DE ATIVIDADE CNAE						
7.02 / 429959999 - OUTRAS OBRAS DE ENGENHARIA CIVIL NAO ESPECIFICADAS ANTERIORMENTE						
DETALHAMENTO ESPECIFICO DA CONSTRUÇÃO CIVIL						
Código da Obra		Código ART				
TRIBUTOS FEDERAIS						
PIS		COFINS		IR(R\$)		INSS(R\$)
						CSLL(R\$)
Detalhamento de Valores - Prestador dos Serviços				Cálculo do ISSQN devido no Município		
Valor dos Serviços R\$	78.465,61	Natureza Operação		Valor dos Serviços R\$	78.465,61	
(-) Desconto Incondicionado		2-Tributação Fora do Município		(-) Deduções Permitidas em Lei		
(-) Desconto Condicionado		Regime especial Tributação		(-) Desconto Incondicionado		
(-) Retenções Federais	0,00	6-Microempresário e Empresa de		Base de Cálculo	78.465,61	
Outras Retenções		Opção Simples Nacional		(X) Alíquota %	4,09	
(-) ISS Retido	0,00	1 - Sim		ISS a reter	() Sim (X) Não	
(=) Valor Líquido R\$	78.465,61	Incentivador Cultural		(=) Valor do ISS R\$	0,00	
		2 - Não				
Avisos 1- Uma via desta Nota Fiscal será enviada através do e-mail fornecido pelo Tomador dos Serviços, no sítio http://iss.fortaleza.ce.gov.br 2- A autenticidade desta Nota Fiscal poderá ser validada no site http://iss.fortaleza.ce.gov.br/ , com a utilização do Código de Verificação. 3- Documento emitido por ME ou EPP optante pelo Simples Nacional. Não gera direito a crédito fiscal de ISS e IPI. 4- Todos os serviços realizados nas áreas de Engenharia, Agronomia, Geologia e demais áreas abrangidas pelas profissões do Sistema Confea/Crea devem ser acompanhados de Anotação de Responsabilidade Técnica (ART) emitida por profissional habilitado (Lei Federal 6.496/77). Para maiores informações entrar em contato pelo telefone (85) 3453.5800 (CREA-CE). 5- Serviço sujeito ao ANEXO 4.						



Governo Municipal de
Jaguaruana
Administrando para o povo

RELATÓRIO FOTOGRÁFICO

REFORMA E READEQUAÇÃO DE AMBIENTES PARA AMPLIAÇÃO DE LEITOS PARA COVID-19 NO HOSPITAL MUNICIPAL DE JAGUARUANA

Jaguaruana/CE
Junho/2020



Wc Enf. Feminina



WC Enf. Infantil

Eng. George Barbosa de Almeida
Engenheiro Civil
CREA-CE55144



WC Enf. Feminina



WC Enf. Feminina

Eng. George Barbosa de Almeida
Engenheiro Civil
CREA-CE55144



WC Enf. Feminina



Circulação

Eng. George Barbosa de Almeida
Engenheiro Civil
CREA-CE55144



WC 03

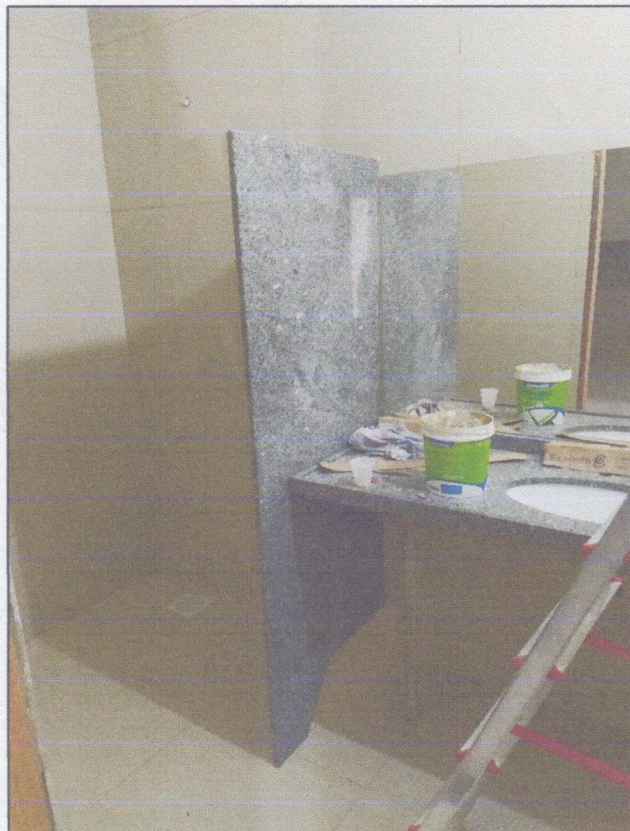

WC Enf. Masculina

Eng. George Barbosa de Almeida
Engenheiro Civil
CREA-CE55144



Descanso Funcionários 01



WC 02

Eng. George Barbosa de M.
Engenheiro Civil
CREA-CE55144

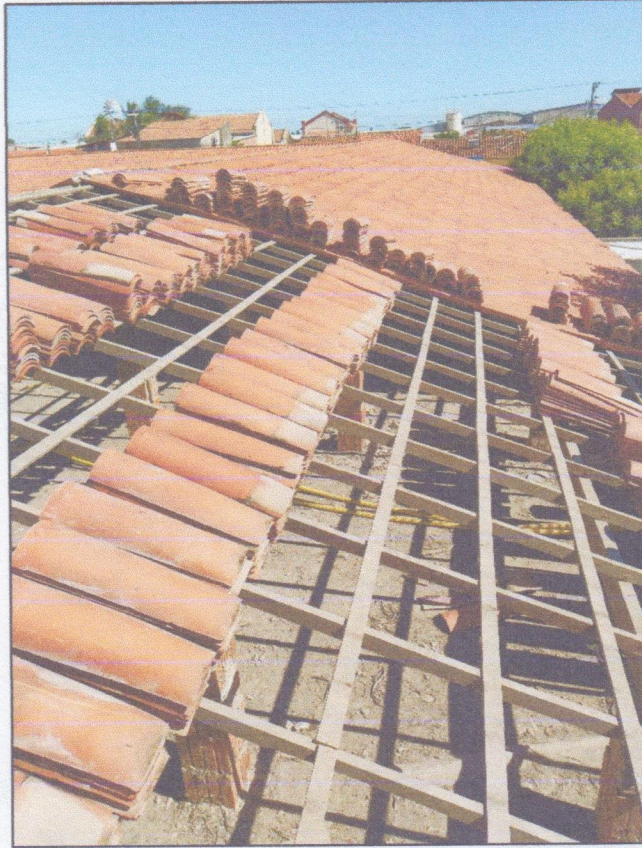

Retelhamento



Retelhamento

Eng. George Barbosa de Almeida
Engenheiro Civil
CREA-CE55144

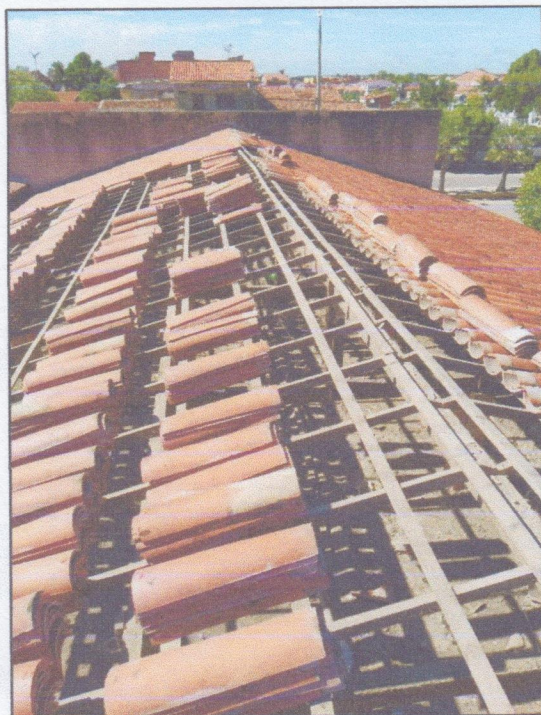

Retelhamento



Retelhamento

Eng. George Barbosa de Almeida
Engenheiro Civil
CREA-CE 65194

George Barbosa de Almeida
Engenheiro Civil
RNP 061392791-5



Obra: REFORMA E READEQUAÇÃO DE AMBIENTES PARA AMPLIAÇÃO DE LEITOS PARA COVID-19 NO HOSPITAL MUNICIPAL DE JAGUARUANA

ITEM	SERVIÇOS EXECUTADOS	UND	QTD	CONTRATO			QUANTIDADES EXECUTADAS			VALORES EXECUTADOS			R\$	%	
				\$ UNIT	\$ TOTAL	PERIODO	ANTERIOR	ACUMULADO	PERIODO	ANTERIOR	ACUMULADO				
												PERIODO			ANTERIOR
1	Serviços Preliminares														
1.1	PLACAS PADRÃO DE OBRA	M2	6,00	186,86	1.121,16	0,00	6,00	6,00	6,00	1121,16	0,00	1121,16	1121,16	100%	
1.2	DEMOLIÇÃO DE PISO CERÂMICO	M2	150,41	13,36	2.009,48	0,00	127,85	127,85	127,85	1708,08	0,00	1708,08	1708,08	85%	
1.3	DEMOLIÇÃO DE REVESTIMENTO C/ARGAMASSA	M2	132,30	9,54	1.262,14	0,00	132,30	132,30	132,30	1262,14	0,00	1262,14	1262,14	100%	
1.4	DEMOLIÇÃO DE REVESTIMENTO C/CERÂMICAS	M2	414,96	47,69	19.789,44	0,00	361,06	361,06	361,06	17218,95	0,00	17218,95	17218,95	87%	
1.5	RETIRADA DE PORTAS E JANELAS, INCLUSIVE BATES	M2	48,80	15,25	744,20	0,00	43,01	43,01	43,01	655,90	0,00	655,90	655,90	88%	
1.6	DEMOLIÇÃO DE LOUÇA SANITÁRIA	UN	12,00	19,16	229,92	0,00	12,00	12,00	12,00	229,92	0,00	229,92	229,92	100%	
1.7	DEMOLIÇÃO DE ALVENARIA DE TIJOLOS S/ REAPROVEITAMENTO	M3	20,78	57,23	1.189,24	17,86	3,12	20,78	3,12	178,56	1010,68	1189,24	1189,24	100%	
2	Paredes e Painéis														
2.1	ALVENARIA DE TIJOLO CERÂMICO FURADO (9x19x19)cm C/ARGAMASSA MISTA DE CAL HIDRATADA ESP.=10cm (1:2:8)	M2	16,55	58,78	972,81	0,00	14,75	14,75	14,75	887,01	0,00	887,01	887,01	89%	
3	Pisos e Revestimentos														
3.1	Revestimento Pisos														
3.1.1	(COMPOSIÇÃO REPRESENTATIVA) DO SERVIÇO DE CONTRAPISO EM ARGAMASSA TRAÇO 1:4 (CIM E AREIA), EM BETONEIRA 400 L, ESPESSURA 3 CM, ÁREAS SECAS E 3 CM ÁREAS MOLHADAS, PARA EDIFICAÇÃO HABITACIONAL MULTIFAMILIAR (PRÉDIO). AF_11/2014	M2	155,05	38,86	6.025,24	13,99	118,50	132,49	118,50	4604,91	543,85	5148,56	5148,56	85%	
3.1.2	PORCELANATO RETIFICADO POLIDO C/ ARG. PRÉ-FABRICADA - P/ PISO	M2	155,05	137,59	21.333,33	66,49	65,50	131,99	65,50	9012,15	9148,36	18180,50	18180,50	85%	
3.1.3	SOLEIRA DE GRANITO L= 15cm	M	14,90	96,97	1.444,85	12,50	0,80	13,30	0,80	77,58	1212,13	1289,70	1289,70	89%	
3.1.4	PISO INTERTRAVADO TIPO TIJOLINHO (20 X 10 X 4CM), CINZA - COMPACTAÇÃO MECANIZADA	M2	22,39	39,14	876,34	0,00	22,39	22,39	22,39	876,34	0,00	876,34	876,34	100%	
3.1.5	REJUNTAMENTO C/ ARG. PRÉ-FABRICADA, JUNTA ATÉ 2mm EM CERÂMICA, ACIMA DE 30x30 cm (900 cm²) E PORCELANATOS (PAREDE/PISO)	M2	155,05	8,46	1.311,72	0,00	0,00	0,00	0,00	0,00	0,00	0,00	0,00	0%	
										Saldo:			R\$	339.398,20	
										Valor da Medição:			R\$	78.465,61	
										Total da Medição:			R\$	78.465,61	
										Período:					
										Data da Medição:					
										Início da Obra:					
										26/05/2020					
										19/06/2020					
										09/06/2020 a 18/06/2020					

ar

3.2	Revestimento Paredes																			
3.2.1	CHAPISCO C/ ARGAMASSA DE CIMENTO E AREIA S/PENEIRAR TRAÇO 1:3 ESP.= 5mm P/ PAREDE	M2	527,67	6,45	3.404,76	0,00	453,72	0,00	453,72	0,00	2926,49	2926,49	0,00	0,00	2926,49	2926,49	0,00	0,00	0,00	86%
3.2.2	EMBOÇO C/ ARGAMASSA DE CIMENTO E AREIA S/ PENEIRAR, TRAÇO 1:4	M2	365,43	32,42	11.847,24	98,71	327,31	3200,18	228,60	7411,21	10611,39	10611,39	3200,18	7411,21	10611,39	10611,39	0,00	0,00	0,00	90%
3.2.3	REBOCO C/ ARGAMASSA DE CIMENTO E AREIA S/ PENEIRAR, TRAÇO 1:4	M2	162,44	34,59	5.618,80	0,00	126,87	0,00	126,87	0,00	4388,43	4388,43	0,00	0,00	4388,43	4388,43	0,00	0,00	0,00	78%
3.2.4	PORCELANATO RETIFICADO POLIDO C/ ARG. PRÉ-FABRICADA - P/ PAREDE	M2	365,43	142,32	52.008,00	170,23	288,73	24227,13	98,60	14018,52	38245,65	38245,65	24227,13	14018,52	38245,65	38245,65	0,00	0,00	0,00	74%
3.2.5	CANTONEIRA DE ALUMÍNIO OU PVC	M	118,45	32,41	3.838,96	0,00	0,00	0,00	0,00	0,00	0,00	0,00	0,00	0,00	0,00	0,00	0,00	0,00	0,00	0%
3.2.6	PEITORIL DE GRANITO L= 15 cm	M	15,50	71,47	1.107,79	0,00	15,50	0,00	15,50	0,00	1107,79	1107,79	0,00	0,00	1107,79	1107,79	0,00	0,00	0,00	100%
3.2.7	REJUNTAMENTO C/ ARG. PRÉ-FABRICADA, JUNTA ATÉ 2mm EM CERÂMICA, ACIMA DE 30x30 cm (900 cm²) E PORCELANATOS (PAREDE/PISO)	M2	365,43	8,46	3.091,54	0,00	0,00	0,00	0,00	0,00	0,00	0,00	0,00	0,00	0,00	0,00	0,00	0,00	0,00	0%
4	Esquadrias																			
4.1	PORTA TIPO PARANÁ (0,60 x 2,10 m), COMPLETA	UN	3,00	771,22	2.313,66	0,00	0,00	0,00	0,00	0,00	0,00	0,00	0,00	0,00	0,00	0,00	0,00	0,00	0,00	0%
4.2	PORTA TIPO PARANÁ (0,70 x 2,10 m), COMPLETA	UN	3,00	779,16	2.337,48	0,00	0,00	0,00	0,00	0,00	0,00	0,00	0,00	0,00	0,00	0,00	0,00	0,00	0,00	0%
4.3	PORTA TIPO PARANÁ (0,80 x 2,10 m), COMPLETA	UN	12,00	795,82	9.549,84	0,00	0,00	0,00	0,00	0,00	0,00	0,00	0,00	0,00	0,00	0,00	0,00	0,00	0,00	0%
4.4	PORTA DE ALUMÍNIO C/ VIDRO CRISTAL TEMPERADO	M2	3,97	413,09	1.639,97	3,97	3,97	1639,97	0,00	1639,97	1639,97	1639,97	0,00	0,00	1639,97	1639,97	0,00	0,00	0,00	100%
4.5	PORTA DE ABRIR EM ALUMÍNIO COM LAMBRI HORIZONTAL/LAMINADA, ACABAMENTO ANODIZADO NATURAL, SEM GUARNICAO/ALIZAR/VISTA	M2	1,00	529,44	529,44	0,00	0,00	0,00	0,00	0,00	0,00	0,00	0,00	0,00	0,00	0,00	0,00	0,00	0,00	0%
4.6	JANELA DE ALUMÍNIO TIPO MAXIM-AR, COM VIDROS, BATENTE E FERRAGENS. EXCLUSIVO ALIZAR, ACABAMENTO E CONTRAMARCO. FORNECIMENTO E INSTALAÇÃO. AF_12/2019	M2	1,80	431,74	777,13	1,80	1,80	777,13	0,00	0,00	777,13	777,13	0,00	0,00	777,13	777,13	0,00	0,00	0,00	100%
4.7	JANELA DE ALUMÍNIO DE CORRER COM 2 FOLHAS PARA VIDROS, COM VIDROS, BATENTE, ACABAMENTO COM ACETATO OU BRILHANTE E FERRAGENS. EXCLUSIVO ALIZAR E CONTRAMARCO. FORNECIMENTO E INSTALAÇÃO. AF_12/2019	M2	6,70	265,97	2.313,94	6,70	6,70	2313,94	0,00	0,00	2313,94	2313,94	0,00	0,00	2313,94	2313,94	0,00	0,00	0,00	100%
4.8	PORTA DE ALUMÍNIO ANODIZADO COMPACTA	M2	3,96	463,36	1.834,91	3,96	3,96	1834,91	0,00	0,00	1834,91	1834,91	0,00	0,00	1834,91	1834,91	0,00	0,00	0,00	100%
5	Pintura																			
5.1	EMASSAMENTO DE PAREDES INTERNAS 2 DEMÃOS C/ MASSA DE PVA	M2	317,49	15,08	4.787,75	0,00	0,00	0,00	0,00	0,00	0,00	0,00	0,00	0,00	0,00	0,00	0,00	0,00	0,00	0%
5.2	LATEX TRÊS DEMÃOS EM PAREDES INTERNAS S/ MASSA	M2	317,49	24,73	7.851,53	0,00	0,00	0,00	0,00	0,00	0,00	0,00	0,00	0,00	0,00	0,00	0,00	0,00	0,00	0%
5.3	EMASSAMENTO DE ESQUADRIAS DE MADEIRA P/ TINTA ÓLEO OU ESMALTE 2 DEMÃOS	M2	56,70	17,84	1.011,53	0,00	0,00	0,00	0,00	0,00	0,00	0,00	0,00	0,00	0,00	0,00	0,00	0,00	0,00	0%

af

5.4	ESMALTE DUAS DEMÃOS EM ESQUADRIAS DE MADEIRA	M2	56,70	21,92	1.242,86	0,00	0,00	0,00	0,00	0,00	0,00	0,00	0,00	0,00	0,00	0%
6	Louças e Metais					0,00	0,00	0,00	0,00	0,00	0,00	0,00	0,00	0,00	0,00	0%
6.1	PIA DE AÇO INOX (1.50X0.58)m C/ 1 CUBA E ACESSÓRIOS	UN	2,00	716,76	1.433,52	0,00	0,00	0,00	0,00	0,00	0,00	0,00	0,00	0,00	0,00	0%
6.2	TAMPO DE AÇO INOX P/ BANCADAS	M2	1,45	488,30	708,04	0,00	0,00	0,00	0,00	0,00	0,00	0,00	0,00	0,00	0,00	0%
6.3	BACIA DE LOUÇA BRANCA C/CAIXA ACOPLADA	UN	9,00	700,55	6.304,95	0,00	0,00	0,00	0,00	0,00	0,00	0,00	0,00	0,00	0,00	0%
6.4	LAVATÓRIO DE LOUÇA BRANCA SICOLUNA C/TORNEIRA E ACESSÓRIOS	UN	4,00	415,16	1.660,64	2,00	0,00	2,00	0,00	830,32	0,00	0,00	830,32	0,00	830,32	50%
6.5	LAVATÓRIO DE LOUÇA BRANCA C/ COLUNA SUSPensa E ACESSÓRIOS	UN	2,00	504,24	1.008,48	0,00	0,00	0,00	0,00	0,00	0,00	0,00	0,00	0,00	0,00	0%
6.6	BANCADA EM GRANITO P/ LAVATÓRIO, INCL. LOUÇA BRANCA E ACESSÓRIOS	CJ	3,00	878,12	2.634,36	2,00	0,00	2,00	0,00	1756,24	0,00	0,00	1756,24	0,00	1756,24	67%
6.7	BANCADA EM GRANITO P/ PIA DE COZINHA, INCL. CUBA DE AÇO INOX E ACESSÓRIOS	CJ	1,00	943,66	943,66	0,00	0,00	0,00	0,00	0,00	0,00	0,00	0,00	0,00	0,00	0%
6.8	BANCADA DE GRANITO (OUTRAS CORES) E= 3cm (COLOCADO)	M2	0,75	463,84	347,88	0,00	0,00	0,00	0,00	0,00	0,00	0,00	0,00	0,00	0,00	0%
6.9	CHUVEIRO CROMADO C/ ARTICULAÇÃO	UN	7,00	109,18	764,26	0,00	0,00	0,00	0,00	0,00	0,00	0,00	0,00	0,00	0,00	0%
6.10	DUCHA P/ WC CROMADO (INSTALADO)	UN	9,00	74,72	672,48	0,00	0,00	0,00	0,00	0,00	0,00	0,00	0,00	0,00	0,00	0%
6.11	BARRA DE APOIO EM "L", EM AÇO INOX POLIDO 70 X 70 CM, FIXADA NA PAREDE - FORNECIMENTO E INSTALAÇÃO. AF_01/2020	UN	5,00	649,14	3.245,70	0,00	0,00	0,00	0,00	0,00	0,00	0,00	0,00	0,00	0,00	0%
6.12	BARRA DE APOIO RETA, EM AÇO INOX POLIDO, COMPRIMENTO 80 CM, FIXADA NA PAREDE - FORNECIMENTO E INSTALAÇÃO. AF_01/2020	UN	10,00	359,63	3.596,30	0,00	0,00	0,00	0,00	0,00	0,00	0,00	0,00	0,00	0,00	0%
6.13	PORTA PAPEL METÁLICO	UN	9,00	34,53	310,77	0,00	0,00	0,00	0,00	0,00	0,00	0,00	0,00	0,00	0,00	0%
6.14	PORTA PAPEL TOALHA (DISPENSER) EM ABS	UN	11,00	56,31	619,41	0,00	0,00	0,00	0,00	0,00	0,00	0,00	0,00	0,00	0,00	0%
6.15	SABONETEIRA PLÁSTICA TIPO DISPENSER PARA SABONETE LÍQUIDO COM RESERVATÓRIO 800 A 1500 ML, INCLUSIVE FIXAÇÃO. AF_01/2020	UN	11,00	57,84	636,24	0,00	0,00	0,00	0,00	0,00	0,00	0,00	0,00	0,00	0,00	0%
6.16	CABIDE/GANCHO DE BANHEIRO SIMPLES EM METAL CROMADO	UN	10,00	14,24	142,40	0,00	0,00	0,00	0,00	0,00	0,00	0,00	0,00	0,00	0,00	0%
6.17	DIVISÓRIA EM GRANITO, COM DUAS FACES POLIDAS, TIPO ANDORINHA/ QUARTZ/ CASTELO/ CORUMBA OU OUTROS EQUIVALENTES DA REGIÃO, E= *3,0* CM	M2	7,56	641,32	4.846,38	5,04	0,00	5,04	0,00	3232,25	0,00	0,00	3232,25	0,00	3232,25	67%
6.18	ESPELHO CRISTAL, ESPESURA 4MM, COM PARAFUSOS DE FIXAÇÃO, SEM MOLDURA	M2	4,30	472,95	2.033,69	3,10	0,00	3,10	0,00	1466,15	0,00	0,00	1466,15	0,00	1466,15	72%
7	Instalações Sanitárias															
7.1	PONTO SANITÁRIO, MATERIAL E EXECUÇÃO	PT	16,00	210,92	3.374,72	2,00	12,00	14,00	14,00	421,84	2531,04	2952,88	2952,88	0,00	2952,88	88%
8	Instalações Hidráulicas															
8.1	PONTO HIDRÁULICO, MATERIAL E EXECUÇÃO	PT	16,00	226,27	3.620,32	2,00	12,00	14,00	14,00	452,54	2715,24	3167,76	3167,76	0,00	3167,76	88%

Handwritten signature or mark.

9	Instalações Elétricas																					
9.1	LUMINÁRIA TIPO PLAFON, DE SOBREPOR, COM 1 LÂMPADA LED DE 12/13 W, SEM REATOR - FORNECIMENTO E INSTALAÇÃO. AF_02/2020	UN	35,00	40,31	1.410,85	0,00	0,00	0,00	0,00	0,00	0,00	0,00	0,00	0,00	0,00	0,00	0,00	0,00	0,00	0,00	0%	
9.2	PONTO ELÉTRICO, MATERIAL E EXECUÇÃO	PT	115,00	244,29	28.083,35	0,00	0,00	0,00	0,00	0,00	0,00	0,00	0,00	0,00	0,00	0,00	0,00	0,00	0,00	0,00	0%	
9.3	INTERRUPTOR SIMPLES (1 MÓDULO), 10A/250V, INCLUINDO SUPORTE E PLACA - FORNECIMENTO E INSTALAÇÃO. AF_12/2015	UN	7,00	24,28	169,96	0,00	0,00	0,00	0,00	0,00	0,00	0,00	0,00	0,00	0,00	0,00	0,00	0,00	0,00	0,00	0%	
9.4	INTERRUPTOR UMA TECLA PARALELO E TOMADA UNIVERSAL 10A 250V	UN	11,00	39,43	433,73	0,00	0,00	0,00	0,00	0,00	0,00	0,00	0,00	0,00	0,00	0,00	0,00	0,00	0,00	0,00	0%	
9.5	TOMADA UNIVERSAL 10A 250V	UN	16,00	16,85	269,60	0,00	0,00	0,00	0,00	0,00	0,00	0,00	0,00	0,00	0,00	0,00	0,00	0,00	0,00	0,00	0%	
9.6	TOMADA DUPLA DE EMBUTIR 2P+T 10A-250V	UN	18,00	26,21	471,78	0,00	0,00	0,00	0,00	0,00	0,00	0,00	0,00	0,00	0,00	0,00	0,00	0,00	0,00	0,00	0%	
9.7	TOMADA 2 POLOS MAIS TERRA 20A 250V	UN	7,00	20,17	141,19	0,00	0,00	0,00	0,00	0,00	0,00	0,00	0,00	0,00	0,00	0,00	0,00	0,00	0,00	0,00	0%	
9.8	CABO ISOLADO PVC 750V 2,5MM2	M	600,00	6,29	3.774,00	450,00	0,00	0,00	0,00	2830,50	0,00	0,00	0,00	0,00	0,00	0,00	0,00	0,00	0,00	2830,50	75%	
9.9	CABO ISOLADO PVC 750V 4MM2	M	250,00	7,42	1.855,00	150,00	0,00	0,00	0,00	1113,00	0,00	0,00	0,00	0,00	0,00	0,00	0,00	0,00	0,00	1113,00	60%	
9.10	CAIXA EM ALVENARIA TIJOLO FURADO, ESP = 10cm (30x 30x40cm), LASTRO DE BRITA, EXCETO ESCAVAÇÃO E TAMPA	UN	4,00	78,49	313,96	0,00	0,00	0,00	0,00	0,00	0,00	0,00	0,00	0,00	0,00	0,00	0,00	0,00	0,00	0,00	0%	
10	Coberta																					
10.1	RETELHAMENTO C/ TELHA CERÂMICA ATE 20% NOVA	M2	1.578,99	47,02	74.244,11	374,25	232,65	606,90	17597,24	10939,20	28536,44	0,00	0,00	0,00	0,00	0,00	0,00	0,00	0,00	0,00	38%	
10.2	CALHA DE ALUMÍNIO DESENVOLVIMENTO DE 25cm	M	4,46	62,20	277,41	0,00	0,00	0,00	0,00	0,00	0,00	0,00	0,00	0,00	0,00	0,00	0,00	0,00	0,00	0,00	0%	
10.3	IMPERMEABILIZAÇÃO DE SUPERFÍCIE COM ARGAMASSA POLIMÉRICA / MEMBRANA ACRÍLICA, 3 DEMÃOS. AF_06/2018	M2	11,15	24,43	272,39	0,00	0,00	0,00	0,00	0,00	0,00	0,00	0,00	0,00	0,00	0,00	0,00	0,00	0,00	0,00	0%	
11	Instalações Lógicas e Telefônicas																					
11.1	PONTO LÓGICO, MATERIAL E EXECUÇÃO	PT	14,00	191,94	2.687,16	0,00	0,00	0,00	0,00	0,00	0,00	0,00	0,00	0,00	0,00	0,00	0,00	0,00	0,00	0,00	0%	
11.2	PONTO TELEFÔNICO, MATERIAL E EXECUÇÃO	PT	3,00	213,56	640,68	0,00	0,00	0,00	0,00	0,00	0,00	0,00	0,00	0,00	0,00	0,00	0,00	0,00	0,00	0,00	0%	
11.3	TOMADA PARA TELEFONE RJ11 - FORNECIMENTO E INSTALAÇÃO. AF_11/2019	UN	3,00	30,28	90,84	0,00	0,00	0,00	0,00	0,00	0,00	0,00	0,00	0,00	0,00	0,00	0,00	0,00	0,00	0,00	0%	
11.4	TOMADA PARA LÓGICA, COM 1 CONECTOR RJ45, 6 FIOS, CAT-5E, COMPLETA PARA CAIXA 4"x2" (NÃO INCLUSA)	UN	14,00	49,44	692,16	0,00	0,00	0,00	0,00	0,00	0,00	0,00	0,00	0,00	0,00	0,00	0,00	0,00	0,00	0,00	0%	
12	Outros Elementos																					
12.1	BANQUETA/ MEIO FIO DE CONCRETO MOLDADO NO LOCAL	M	20,44	24,92	509,36	0,00	20,44	20,44	0,00	0,00	0,00	0,00	0,00	0,00	0,00	0,00	0,00	0,00	0,00	0,00	509,36	100%
12.2	GRAMA EM PLACAS E=6 CM FORNECIMENTO E PLANTIO	M2	10,58	16,43	173,83	0,00	0,00	0,00	0,00	0,00	0,00	0,00	0,00	0,00	0,00	0,00	0,00	0,00	0,00	0,00	0,00	0%
12.3	ASSENTO PIBANCO EM "U" PREMOLDADO DE CONCRETO	UN	2,00	138,91	277,82	2,00	0,00	2,00	277,82	277,82	0,00	0,00	0,00	0,00	0,00	0,00	0,00	0,00	0,00	0,00	277,82	100%

13	Equipamentos de Proteção																					
13.1	OCULOS DE SEGURANCA CONTRA IMPACTOS COM LENTE INCOLOR, ARMACAO NYLON, COM PROTECAO UVA E UVB	UN	30,00	5,37	161,10	0,00	30,00	30,00	0,00	161,10	0,00	30,00	161,10	819,70	0,00	161,10						100%
13.2	MASCARA PARA PINTURA PFF2	UN	70,00	11,71	819,70	0,00	70,00	0,00	0,00	819,70	0,00	70,00	819,70		0,00							100%
14	Administração da Obra																					
14.1	ENCARRREGADO GERAL DE OBRAS	H	176,00	31,08	5.470,08	83,00	0,00	0,00	2579,64	0,00	83,00	2579,64	0,00	0,00	2579,64							47%
15	Limpeza					0,00	0,00	0,00	0,00	0,00	0,00	0,00	0,00	0,00	0,00	0,00						0%
15.1	LIMPEZA GERAL	M2	155,06	11,77	1.824,94	0,00	0,00	0,00	0,00	0,00	0,00	0,00	0,00	0,00	0,00							
Valor do Contrato:			R\$	339.398,20																		
Valor Total:			R\$	339.398,20																		
Valor da Medição Anterior:			R\$	85.340,78																		
Valor da Medição Atual c/ BDI:			R\$	78.465,61																		
Valor Acumulado:			R\$	163.806,39																		
Saldo:			R\$	175.591,81																		

 George Barbosa de Almeida
 Engenheiro Civil
 Crea/CE 55144 D

22/06/2020



**Prefeitura de
Fortaleza**

SECRETARIA MUNICIPAL DAS FINANÇAS - SEFIN

VALIDAÇÃO DE CERTIDÃO

Nº 2020/83707

CPF/CNPJ:000400987000131

Data da Emissão:21/03/2020

Hora da Emissão:17:29:55

Esta **CERTIDÃO NEGATIVA DE DEBITOS DE TRIBUTOS MUNICIPAIS** foi emitida pelo **Sistema Sefin Online** e é válida até **14/09/2020** .

Certidão com prorrogação de prazo conforme PORTARIA CONJUNTA SEFIN/PGM Nº 01, DE 15 DE MAIO DE 2020, nos termos do art. 7º do Decreto Municipal nº 14.637/2020.

Fortaleza, 22 de **Junho** de 2020 (13:11:56)

CERTIDÃO VALIDADA VIA INTERNET

em 22/6/2020 às 13:11:56

<http://www.sefin.fortaleza.ce.gov.br>

21/03/2020



**Prefeitura de
Fortaleza**

SECRETARIA MUNICIPAL DAS FINANÇAS - SEFIN

CERTIDÃO NEGATIVA DE DÉBITOS DE TRIBUTOS MUNICIPAIS

Certidão Nº 2020/ 83707

CPF/CNPJ: 00.400.987/0001-31

Contribuinte: ATOS INCORPORACOES EMPREENDIMENTOS IMOBILIARIOS E SERVICOS

Endereço: Av VIS DO RIO BRANCO 3066 SALA 04

FATIMA

Tipo de Imóvel: Não Residencial

Inscrição ISS: 115841-4

Inscrição IPTU: 733893-7

Localização Cartográfica: 11 0030 0270 0017

Testada Principal (m): 22,00

Área do Terreno (m²): 1000,35

Área Privativa (m²): 25.20

Área Comum (m²): 0,00

Certificamos, para os devidos fins, que **o(a) requerente** acima qualificado(a) está **quite com os tributos municipais até a presente data**, ressalvado porém, à Secretaria de Finanças, caso se constatar futuramente a legitimidade de qualquer tributo que venha a gravar **a pessoa ou o imóvel**, o direito de cobrar o débito na forma da legislação em vigor.

Fortaleza, **21 de março de 2020 (17:29:55)**

Certidão expedida gratuitamente com base nos artigos 534 a 563 do Regulamento do Código Tributário Municipal, aprovado pelo Decreto nº 13.716/2015.

A autenticidade desta certidão deverá ser confirmada no site da SEFIN (www.sefin.fortaleza.ce.gov.br).

Validade: **90 dias**.

CERTIDÃO EMITIDA VIA INTERNET
<http://www.sefin.fortaleza.ce.gov.br>



MINISTÉRIO DA FAZENDA
Secretaria da Receita Federal do Brasil
Procuradoria-Geral da Fazenda Nacional

CERTIDÃO NEGATIVA DE DÉBITOS RELATIVOS AOS TRIBUTOS FEDERAIS E À DÍVIDA ATIVA DA UNIÃO

Nome: ATOS INCORPORACOES, EMPREENDIMENTOS IMOBILIARIOS E SERVICOS LTDA
CNPJ: 00.400.987/0001-31

Ressalvado o direito de a Fazenda Nacional cobrar e inscrever quaisquer dívidas de responsabilidade do sujeito passivo acima identificado que vierem a ser apuradas, é certificado que não constam pendências em seu nome, relativas a créditos tributários administrados pela Secretaria da Receita Federal do Brasil (RFB) e a inscrições em Dívida Ativa da União (DAU) junto à Procuradoria-Geral da Fazenda Nacional (PGFN).

Esta certidão é válida para o estabelecimento matriz e suas filiais e, no caso de ente federativo, para todos os órgãos e fundos públicos da administração direta a ele vinculados. Refere-se à situação do sujeito passivo no âmbito da RFB e da PGFN e abrange inclusive as contribuições sociais previstas nas alíneas 'a' a 'd' do parágrafo único do art. 11 da Lei nº 8.212, de 24 de julho de 1991.

A aceitação desta certidão está condicionada à verificação de sua autenticidade na Internet, nos endereços <<http://rfb.gov.br>> ou <<http://www.pgfn.gov.br>>.

Certidão emitida gratuitamente com base na Portaria Conjunta RFB/PGFN nº 1.751, de 2/10/2014.
Emitida às 12:41:29 do dia 26/09/2019 <hora e data de Brasília>.
Válida até 24/03/2020.

Código de controle da certidão: **7789.E30B.D0B2.F4F5**
Qualquer rasura ou emenda invalidará este documento.

05/06/2020

<https://servicos.receita.fazenda.gov.br/Servicos/certidaointernet/PJ/Consultar/RelacaoCertidao>

BRASIL
(HTTPS://GOV.BR)

Relação das certidões emitidas por data de emissão

CNPJ: 00.400.987/0001-31 - ATOS INCORPORACOES, EMPREENDIMENTOS IMOBILIARIOS E SERVICOS LTDA
Período: 26/09/2019 a 24/03/2020

Código de controle	Tipo	Data-Hora emissão	Data de validade	Situação	Informações complementares	Segunda via
7789.E30B.D0B2.F4F5	Negativa	26/09/2019 12:41:29	24/03/2020	Válida Prorrogada até 22/06/2020		/Servicos/certidaointernet/PJ/Cons

◀◀ ◀ 1 ▶ ▶▶

Válida Prorrogada: O prazo de validade desta certidão foi prorrogado pela Portaria Conjunta RFB/PGFN nº 555/2020, publicada no Diário Oficial da União em 24/03/2020, Edição 57, Seção 1, Página 33.

[Nova consulta \(/Servicos/certidaointernet/PJ/Consultar\)](/Servicos/certidaointernet/PJ/Consultar)





GOVERNO DO
ESTADO DO CEARÁ
Procuradoria Geral do Estado

Certidão Negativa de Débitos Estaduais
Nº 202007166210

Emitida para os efeitos da Instrução Normativa Nº 13 de 02/03/2001

IDENTIFICAÇÃO DO(A) REQUERENTE
Inscrição Estadual: 06.950.700-7
CNPJ / CPF: 00.400.987/0001-31
RAZÃO SOCIAL: ATOS INCORPORACOES EMPREENDIMENTOS IMOBILIARIOS E SERV LTDA

Ressalvado o direito da Fazenda Estadual de inscrever e cobrar as dívidas que venham a ser apuradas, certifico, para fins de direito, que revendo os registros do Cadastro de Inadimplentes da Fazenda Pública Estadual - CADINE, verificou-se nada existir em nome do(a) requerente acima identificado(a) até a presente data e horário, e, para constar, foi emitida esta certidão.

EMITIDA VIA INTERNET EM 05/06/2020 ÀS 13:58:26
VÁLIDA ATÉ 04/08/2020

A autenticidade deste documento deverá ser comprovada via Internet, no endereço
www.sefaz.ce.gov.br

[Voltar](#)[Imprimir](#)

Certificado de Regularidade do FGTS - CRF

Inscrição: 00.400.987/0001-31

Razão Social: ATOS INCORPORA EMPREED IMOB E SERV LTDA

Endereço: AV VISCONDE DO RIO BRANCO 3066 SALA 04 / FATIMA / FORTALEZA / CE
/ 60055-364

A Caixa Econômica Federal, no uso da atribuição que lhe confere o Art. 7, da Lei 8.036, de 11 de maio de 1990, certifica que, nesta data, a empresa acima identificada encontra-se em situação regular perante o Fundo de Garantia do Tempo de Serviço - FGTS.

O presente Certificado não servirá de prova contra cobrança de quaisquer débitos referentes a contribuições e/ou encargos devidos, decorrentes das obrigações com o FGTS.

Validade: 08/03/2020 a 05/07/2020

Certificação Número: 2020030800483925505093

Informação obtida em 05/06/2020 14:01:25

A utilização deste Certificado para os fins previstos em Lei esta condicionada a verificação de autenticidade no site da Caixa:
www.caixa.gov.br



PODER JUDICIÁRIO
JUSTIÇA DO TRABALHO

CERTIDÃO NEGATIVA DE DÉBITOS TRABALHISTAS

Nome: ATOS INCORPORACOES, EMPREENDIMENTOS IMOBILIARIOS E SERVICOS LTDA (MATRIZ E FILIAIS)
CNPJ: 00.400.987/0001-31
Certidão n°: 13135357/2020
Expedição: 05/06/2020, às 14:09:08
Validade: 01/12/2020 - 180 (cento e oitenta) dias, contados da data de sua expedição.

Certifica-se que **ATOS INCORPORACOES, EMPREENDIMENTOS IMOBILIARIOS E SERVICOS LTDA (MATRIZ E FILIAIS)**, inscrito(a) no CNPJ sob o n° **00.400.987/0001-31**, **NÃO CONSTA** do Banco Nacional de Devedores Trabalhistas.

Certidão emitida com base no art. 642-A da Consolidação das Leis do Trabalho, acrescentado pela Lei n° 12.440, de 7 de julho de 2011, e na Resolução Administrativa n° 1470/2011 do Tribunal Superior do Trabalho, de 24 de agosto de 2011.

Os dados constantes desta Certidão são de responsabilidade dos Tribunais do Trabalho e estão atualizados até 2 (dois) dias anteriores à data da sua expedição.

No caso de pessoa jurídica, a Certidão atesta a empresa em relação a todos os seus estabelecimentos, agências ou filiais.

A aceitação desta certidão condiciona-se à verificação de sua autenticidade no portal do Tribunal Superior do Trabalho na Internet (<http://www.tst.jus.br>).

Certidão emitida gratuitamente.

INFORMAÇÃO IMPORTANTE

Do Banco Nacional de Devedores Trabalhistas constam os dados necessários à identificação das pessoas naturais e jurídicas inadimplentes perante a Justiça do Trabalho quanto às obrigações estabelecidas em sentença condenatória transitada em julgado ou em acordos judiciais trabalhistas, inclusive no concernente aos recolhimentos previdenciários, a honorários, a custas, a emolumentos ou a recolhimentos determinados em lei; ou decorrentes de execução de acordos firmados perante o Ministério Público do Trabalho ou Comissão de Conciliação Prévia.



Emissão de comprovantes

G3312306200023561
23/06/2020 07:00:38

22/06/2020 - BANCO DO BRASIL - 15:27:01
220102201 SEGUNDA VIA 0003

COMPROVANTE DE TRANSFERENCIA
DE CONTA CORRENTE P/ CONTA CORRENTE

CLIENTE: CE 230700 FMS CUSTEIO SUS
AGENCIA: 2201-2 CONTA: 27.978-1

DATA DA TRANSFERENCIA 22/06/2020
NR. DOCUMENTO 553.296.000.043.333
VALOR TOTAL 78.465,61

***** TRANSFERIDO PARA:

CLIENTE: ATOS I E I SERVS LTDA
AGENCIA: 3296-4 CONTA: 43.333-0
NR. DOCUMENTO 552.201.000.027.978

NR. AUTENTICACAO 5.672.06C.AAC.F38.775

Transação efetuada com sucesso por: JB508621 LILIANNY A MOREIRA.