

Ceará  
Governo Municipal de Jaguaruana  
Prefeitura Municipal de Jaguaruana

PROCESSO DE DESPESA ORÇAMENTÁRIA

DOC. CX : N° 08070001  
SUBEMPENHO 8070001  
CREDOR: ATOS INCORPORAÇÕES, EMP.IMOBILIARIOS E SERVICOS LTDA

---

EMPENHO :01060045  
C.P.F./C.N.P.J. :00.400.987/0001-31  
DATA DO PAGAMENTO :08/07/2020  
ÓRGÃO :11-Secretaria de saúde  
UNID. ORÇAMENTÁRIA:02-Fundo Municipal de saúde  
CLASSIFICAÇÃO :11 01. 10 302 0404 1.023 4.4.90.51.00  
VALOR PAGO.....:R\$ 57.603,73

---

HISTÓRICO: NFS-e 161

Ceará  
Governo Municipal de Jaguaruana  
Fundo Municipal de Saúde  
Exercício de 2020

NOTA DE EMPENHO 01060045

Data: 01/06/2020

Modalidade: global

1a. via

INTERESSADO

Credor.... ATOS INCORPORAÇÕES, EMP. IMOBILIÁRIOS E SERVIÇOS LTDA  
Endereço.. AV VISCONDE DO RIO BRANCO, 3066 SALA 04, FATIMA-  
Fortaleza-CE 60055-364

C.N.P.J... 00.400.987/0001-31

Fone ( 85) 3038-6235

CLASSIFICAÇÃO ORÇAMENTÁRIA

Unidade orçamentária... 11 01 Fundo Municipal de Saúde  
Func. programática 10 302 0404 1.023 Construção, Ampliação, Reforma e Requali-  
de Unidades de Média e Alta Complexidade  
Categoria econômica... 4.4.90.51.00 Obras e instalações  
Fonte de recurso... 1214000000 Transferência SUS Bloco de custeio

Origem dos recursos.... Crédito suplementar

Processo de compra..... contr. direta  
Número do processo..... 010/2020-DL  
Código contrato..... 20200370

Modalidade. Dispensa de Licita  
Exercício.. 2020

DEMONSTRATIVO DA DOTAÇÃO - em R\$

Saldo anterior	Valor empenhado	Saldo disponível
217.119,00	57.603,73	159.515,27

Autorizamos o fornecimento dos materiais ou execução dos serviços, obedecidas as condições e especificações constantes desta NOTA DE EMPENHO.

Histórico...: valor que se empenha para fazer face às despesas com contratação de empresa especializada no ramo de engenharia, para execução, mediante regime de empreitada por preço global, de obra de reforma para readequação de ambientes para ampliação de leitos para COVID-19 no Hospital Municipal, junto à Secretaria Municipal de Saúde de Jaguaruana, Estado do Ceará, conforme DL.010/2020 e contrato de N° 20200370. 4ª Medição.

Item	Quantidade	Unid.	Código	Especificação da despesa	Valor unitário	Valor total (R\$)
001	1,000	UNIDAD	108383	OBRA REFORMA READEQUAÇÃO HOSPITAL PARA PACIENTES COVID-19	57.603,73	57.603,73

Jaguaruana, 01 de Junho

de 2020.

Autorizo

MERITUS CONSULTORIA E CONTROLADORIA GO  
ASSESSORIA CONTÁBIL-CRC 00594/0-6

LILIANNY MARIA ALMEIDA MOREIRA  
SECRETÁRIA DE SAÚDE

**NOTA DE LIQUIDAÇÃO 08070005**

Ceará  
 Governo Municipal de Jaguaruana  
 Fundo Municipal de Saúde  
 Exercício de 2020

DATA: 08/07/2020

1a. via

**EMPENHO ORIGINAL**

NOTA DE EMPENHO... 01060045 VALOR..... R\$ 57.603,73  
 DATA DO EMPENHO... 01/06/2020 MODALIDADE.. global

Credor.... ATOS INCORPORAÇÕES, EMP.IMOBILIARIOS E SERVICOS LTDA  
 Endereço.. AV VISCONDE DO RIO BRANCO, 3066 SALA 04, FATIMA-  
 Fortaleza-CE 60055-364

C.N.P.J... 00.400.987/0001-31

Fone ( 85) 3038-6235

**CLASSIFICAÇÃO ORÇAMENTÁRIA**

UNIDADE ORÇAMENTÁRIA.....	11 01.	Fundo Municipal de saúde
FUNC.PROGRAMÁTICA 10 302 0404 1.023		Construção, Ampliação, Reforma e Reguali
CATEGORIA ECONÔMICA.... 4.4.90.51.00		de Unidades de Média e Alta Complexidade
FONTE DE RECURSO..... 1214000000		Obras e instalações
		Transferência SÚS Bloco de custeio

**DISCRIMINAÇÃO DE ITENS**

quantidade	unidade	especificação	valor unitário	valor total
1,0000	UNIDAD	OBRA REFORMA READEQUAÇÃO HOSPITAL PARA PACIENTES COVID-19	57.603,73	57.603,73

**DADOS DA LIQUIDAÇÃO**

VALOR LIQUIDADO: 57.603,73  
 Nota fiscal serviço 161 Série NFS

Jaguaruana, 08 de Julho de 2020.

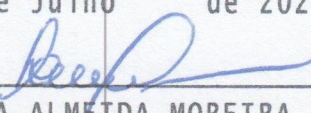
  
 \_\_\_\_\_  
 LILIANNY MARIA ALMEIDA MOREIRA  
 SECRETÁRIA DE SAÚDE

 <b>Prefeitura de Fortaleza</b> SECRETARIA MUNICIPAL DAS FINANÇAS		<b>PREFEITURA MUNICIPAL DE FORTALEZA</b> <b>SECRETARIA MUNICIPAL DAS FINANÇAS</b> <b>NOTA FISCAL ELETRÔNICA DE SERVIÇO - NFS-e</b>			Número da NFS-e 161	
Data e Hora da Emissão		08/07/2020 09:53:43	Competência	07/2020	Código de Verificação	673978521
Número do RPS		No. NFS-e substituída		Local da Prestação		JAGUARUANA - CE
<b>DADOS DO PRESTADOR DE SERVIÇOS</b>						
Razão Social/Nome		ATOS INCORPORACOES EMPREENDIMENTOS IMOBILIARIOS E SERVICOS LTDA				
Nome Fantasia		ATOS EMPREENDIMENTOS				
CPF/CNPJ		00.400.987/0001-31	Insc Municipal	115.841-4	Município	FORTALEZA - CE
Endereço e CEP		AV VIS DO RIO BRANCO,3066 - FÁTIMA CEP:60.055-364				
Complemento		SALA 04	Telefone	(85)3082-0505	E-mail	conectasocietario@gmail.com
<b>DADOS DO TOMADOR DE SERVIÇOS</b>						
Razão Social/Nome		FUNDO MUNICIPAL DE SAÚDE DE JAGUARUANA				
CPF/CNPJ		12.040.122/0001-90	Inscrição Municipal	Município	JAGUARUANA - CE	
Endereço e CEP		AVENIDA SIMÃO DE GOES , 1734 - CENTRO CEP: 62.823-000				
Complemento		Telefone	(88)3418-1619	E-mail	seinfrapmj@jaguaruana.ce.gov.br	
<b>DISCRIMINAÇÃO DOS SERVIÇOS</b>						
4º MEDIÇÃO REFERENTE A CONTRATAÇÃO DE EMPRESA ESPECIALIZADA NO RAMO DE ENGENHARIA, PARA A REFORMA DE AMPLIAÇÃO DOS LEITOS PARA COVID - 19 , NO HOSPITAL MUNICIPAL DE JAGUARUANA, ESTADO DO CEARÁ. BANCO DO BRASIL AG: 32964 CC: 43333-0 PESSOA JURÍDICA						
Prefeitura Municipal de Jaguaruana O Sr. prestado o Serviço mencionado no documento <u>JG1</u> em conformidade com o disposto no Edital nº <u>010 2020-DL</u> da prestação de serviços contratada e no contrato nº <u>2020.0370</u> e seus anexos. Assinatura: <u>[Assinatura]</u> Servidora: MARIA NILDENIA DE OLIVEIRA ROCHA FISCAL DE CONTRATOS PORTARIA Nº 004/2019			<b>CERTIFICADO (O)</b> <input checked="" type="checkbox"/> Execução dos Serviços <input type="checkbox"/> Recebimento dos Materiais Constantes de presente Documento nos Termos de art. 63 da Lei Nº 4.320/64 Jaguaruana - CE. <u>08/07/2020</u> Jesus Felipe dos Santos Fiscal de Contratos Matrícula 1001019			
<b>CÓDIGO DE ATIVIDADE CNAE</b>						
7.02 / 429959999 - OUTRAS OBRAS DE ENGENHARIA CIVIL NAO ESPECIFICADAS ANTERIORMENTE						
<b>DETALHAMENTO ESPECIFICO DA CONSTRUÇÃO CIVIL</b>						
Código da Obra			Código ART			
<b>TRIBUTOS FEDERAIS</b>						
PIS		COFINS		IR(R\$)	INSS(R\$)	CSLL(R\$)
<b>Detalhamento de Valores - Prestador dos Serviços</b>				<b>Cálculo do ISSQN devido no Município</b>		
Valor dos Serviços R\$		57.603,73		Natureza Operação	Valor dos Serviços R\$	57.603,73
(-) Desconto Incondicionado				2-Tributação Fora do Município	(-) Deduções Permitidas em Lei	
(-) Desconto Condicionado				Regime especial Tributação	(-) Desconto Incondicionado	
(-) Retenções Federais		0,00		6-Microempresário e Empresa de	Base de Cálculo	57.603,73
Outras Retenções				Opção Simples Nacional	(X) Alíquota %	4,58
(-) ISS Retido		0,00		1 - Sim	ISS a reter	( ) Sim (X) Não
(=) Valor Líquido R\$		57.603,73		Incentivador Cultural	(=) Valor do ISS R\$	0,00
				2 - Não		
<b>Avisos</b> 1- Uma via desta Nota Fiscal será enviada através do e-mail fornecido pelo Tomador dos Serviços, no site <a href="http://iss.fortaleza.ce.gov.br">http://iss.fortaleza.ce.gov.br</a> 2- A autenticidade desta Nota Fiscal poderá ser validada no site <a href="http://iss.fortaleza.ce.gov.br/">http://iss.fortaleza.ce.gov.br/</a> , com a utilização do Código de Verificação. 3- Documento emitido por ME ou EPP optante pelo Simples Nacional. Não gera direito a crédito fiscal de ISS e IPI. 4- Todos os serviços realizados nas áreas de Engenharia, Agronomia, Geologia e demais áreas abrangidas pelas profissões do Sistema Confea/Crea devem ser acompanhados de Anotação de Responsabilidade Técnica (ART) emitida por profissional habilitado (Lei Federal 6.496/77). Para maiores informações entrar em contato pelo telefone (85) 3453.5800 (CREA-CE). 5- Serviço sujeito ao ANEXO 4.						

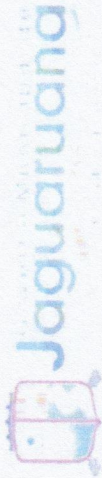

obra: REFORMA E REDEQUAÇÃO DE AMBIENTES PARA AMPLIAÇÃO DE LEITOS PARA COVID-19 NO HOSPITAL MUNICIPAL DE JAGUARUANA

ITEM	SERVIÇOS EXECUTADOS	UND	QTD	CONTRATO			QUANTIDADES EXECUTADAS			VALORES EXECUTADOS			%
				\$ UNIT	\$ TOTAL	PERÍODO	ANTERIOR	ACUMULADO	PERÍODO	ANTERIOR	ACUMULADO		
1	Serviços Preliminares												
1.1	PLACAS PADRÃO DE OBRA	M2	6,00	186,86	1.121,16	0,00	6,00	6,00	1.121,16	0,00	1.121,16	1121,16	100%
1.2	DEMOLIÇÃO DE PISO CERÂMICO	M2	150,41	13,36	2.009,48	22,56	127,85	150,41	1708,08	301,40	2009,48	2009,48	100%
1.3	DEMOLIÇÃO DE REVESTIMENTO C/ARGAMASSA	M2	132,30	9,54	1.262,14	0,00	132,30	132,30	1262,14	0,00	1262,14	1262,14	100%
1.4	DEMOLIÇÃO DE REVESTIMENTO C/CERÂMICAS	M2	414,96	47,69	19.789,44	53,90	361,06	414,96	17218,95	2570,49	19789,44	19789,44	100%
1.5	RETRADA DE PORTAS E JANELAS INCLUSIVE BATES	M2	48,80	15,25	744,20	5,73	43,01	48,74	655,80	87,38	743,29	743,29	100%
1.6	DEMOLIÇÃO DE LOUÇA SANITARIA	UN	12,00	19,16	229,92	0,00	12,00	12,00	229,92	0,00	229,92	229,92	100%
1.7	DEMOLIÇÃO DE ALVENARIA DE TIJOLOS S/ REAPROVEITAMENTO	M3	20,78	57,23	1.189,24	0,00	20,78	20,78	1189,24	0,00	1189,24	1189,24	100%
2	Paredes e Painéis												
2.1	ALVENARIA DE TIJOLO CERÂMICO FURADO (19x19x19cm C/ARGAMASSA MISTA DE CAL HIDRATADA ESP = 10cm (1:2:6)	M2	16,55	58,78	972,81	1,80	14,75	16,55	867,01	105,80	972,81	972,81	100%
3	Pisos e Revestimentos												
3.1	Revestimento Pisos												
3.1.1	(COMPOSIÇÃO REPRESENTATIVA) DO SERVIÇO DE CONTRAPISO EM ARGAMASSA TRAÇO 1:4 (C/M E AREIA), EM BETONEIRA 400 L, ESPESSURA 3 CM, ÁREAS SECAS E 3 CM ÁREAS MOLHADAS PARA EDIFICAÇÃO HABITACIONAL MULTIFAMILIAR (PRÉDIO), AF_11/2014	M2	155,05	38,86	6.025,24	22,56	132,49	155,05	5148,56	876,68	6025,24	6025,24	100%
3.1.2	PORCELANATO RETIFICADO POLIDO C/ ARG. PRÉ-FABRICADA - P/PISO	M2	155,05	137,59	21.333,33	0,00	131,99	131,99	18160,50	0,00	18160,50	18160,50	85%
3.1.3	SOLEIRA DE GRAMITO L= 15cm	M	14,90	96,97	1.444,85	0,00	13,30	13,30	1289,70	0,00	1289,70	1289,70	89%
3.1.4	PISO INTERTRAVADO TIPO TIJOLINHO (20 X 10 X 4CM), CINZA - COMPACTAÇÃO MECANIZADA	M2	22,39	39,14	876,34	0,00	22,39	22,39	876,34	0,00	876,34	876,34	100%
3.1.5	REJUNTAMENTO C/ ARG. PRÉ-FABRICADA JUNTA ATÉ 2mm EM CERÂMICA ACIMA DE 30x30 cm (900 cm²) E PORCELANATOS (PAREDE/PISO)	M2	155,05	8,46	1.311,72	0,00	131,99	131,99	1116,64	0,00	1116,64	1116,64	85%

Medição:

4

Período:

29/06/2020 a 07/07/2020

Início da Obra:

26/05/2020

Data da Medição:

08/07/2020

Contrato:

R\$ 339.398,20

Valor da Medição:

R\$ 57.603,73

Total da Medição:

R\$ 57.603,73

Saldo:

R\$ 36.938,91

5.4	ESMALTE DUAS DEMÃOS EM ESQUADRIAS DE MADEIRA	M2	56.70	21.92	1.242,86	25.20	0.00	25.20	552.38	0.00	552.38	44%
<b>6</b>	<b>Louças e Metais</b>											
6.1	PIA DE AÇO INOX (1.50X0.58m C/1 CUBA E ACESSÓRIOS	UN	2.00	716.76	1.433.52	0.00	0.00	0.00	0.00	0.00	0.00	0%
6.2	TAMPO DE AÇO INOX P/ BANCADAS	M2	1.45	488.30	708.04	0.00	0.00	0.00	0.00	0.00	0.00	0%
6.3	BACIA DE LOUÇA BRANCA C/CAIXA ACOPLADA	UN	9.00	700.55	6.304.95	3.00	6.00	9.00	2101.65	4203.30	6304.95	100%
6.4	LAVATÓRIO DE LOUÇA BRANCA S/COLUNA C/TORNEIRA E ACESSÓRIOS	UN	4.00	415.16	1.660.64	0.00	4.00	4.00	0.00	1.660.64	1.660.64	100%
6.5	LAVATÓRIO DE LOUÇA BRANCA C/ COLUNA SUSPensa E ACESSÓRIOS	UN	2.00	504.24	1.008.48	0.00	2.00	2.00	0.00	1.008.48	1.008.48	100%
6.6	BANCADA EM GRANITO P/ LAVATÓRIO INCL. LOUÇA BRANCA E ACESSÓRIOS	CJ	3.00	878.12	2.634.36	0.00	3.00	3.00	0.00	2.634.36	2.634.36	100%
6.7	BANCADA EM GRANITO P/PIA DE COZINHA INCL. CUBA DE AÇO INOX E ACESSÓRIOS	CJ	1.00	943.66	943.66	1.00	0.00	1.00	943.66	0.00	943.66	100%
6.8	BANCADA DE GRANITO (OUTRAS CORES) E = 3cm (COLOCADO)	M2	0.75	463.84	347.88	0.75	0.00	0.75	347.88	0.00	347.88	100%
6.9	CHUVEIRO CROMADO C/ ARTICULAÇÃO	UN	7.00	108.18	764.26	3.00	4.00	7.00	327.54	438.72	764.26	100%
6.10	DUCHA P/ WC CROMADO (INSTALADO)	UN	9.00	74.72	672.48	3.00	6.00	9.00	224.16	448.32	672.48	100%
6.11	BARRA DE APOIO EM "L" EM AÇO INOX POLIDO 70 X 70 CM FIXADA NA PAREDE - FORNECIMENTO E INSTALAÇÃO. AF_01/2020	UN	5.00	648.14	3.245.70	1.00	4.00	5.00	649.14	2.596.56	3245.70	100%
6.12	BARRA DE APOIO RETA EM AÇO INOX POLIDO - COMPRIMENTO 80 CM - FIXADA NA PAREDE - FORNECIMENTO E INSTALAÇÃO AF_01/2020	UN	10.00	359.63	3.596.30	2.00	8.00	10.00	719.26	2.877.04	3.596.30	100%
6.13	PORTA PAPEL METÁLICO	UN	9.00	34.53	310.77	3.00	6.00	9.00	103.59	207.18	310.77	100%
6.14	PORTA PAPEL TOALHA (DISPENSER) EM ABS	UN	11.00	56.31	619.41	1.00	0.00	1.00	56.31	0.00	56.31	9%
6.15	SABONETEIRA PLÁSTICA TIPO DISPENSER PARA SABONETE LÍQUIDO COM RESERVATÓRIO 800 A 1500 ML INCLUSO FIXAÇÃO AF_01/2020	UN	11.00	57.84	636.24	1.00	0.00	1.00	57.84	0.00	57.84	9%
6.16	CABIDE/GANCHO DE BANHEIRO SIMPLES EM METAL CROMADO	UN	10.00	14.24	142.40	3.00	4.00	7.00	42.72	56.96	99.68	70%
6.17	DIVISÓRIA EM GRANITO COM DUAS FACES POLIDAS TIPO ANDORINHA/ QUARTZ/ CASTELO/ CORUMBA OU OUTROS EQUIVALENTES DA REGIÃO. E= "3.0" CM	M2	7.56	641.32	4.846.38	0.00	7.56	7.56	0.00	4.846.38	4.846.38	100%
6.18	ESPELHO CRISTAL ESPESURA 4MM COM PARAFUSOS DE FIXAÇÃO SEM MOLDBURA	M2	4.30	472.95	2.033.69	0.00	4.30	4.30	0.00	2.033.69	2.033.69	100%
<b>7</b>	<b>Instalações Sanitárias</b>											
7.1	PONTO SANITÁRIO MATERIAL E EXECUÇÃO	PT	16.00	210.92	3.374.72	2.00	14.00	16.00	421.84	2.952.88	3.374.72	100%
<b>8</b>	<b>Instalações Hidráulicas</b>											

8.1	PONTO HIDRÁULICO, MATERIAL E EXECUÇÃO	PT	16,00	226,27	3.620,32	2,00	14,00	16,00	452,54	3167,78	3620,32	100%
9	Instalações Elétricas											
9.1	LUMINÁRIA TIPO PLAFON, DE SOBREPOR, COM 1 LÂMPADA LED DE 12/13 W, SEM REATOR - FORNECIMENTO E INSTALAÇÃO. AF_02/2020	UN	35,00	40,31	1.410,85	12,00	0,00	12,00	483,72	0,00	483,72	34%
9.2	PONTO ELÉTRICO, MATERIAL E EXECUÇÃO	PT	115,00	244,29	28.093,35	21,00	94,00	115,00	5130,09	22863,26	28093,35	100%
9.3	INTERRUPTOR SIMPLES (1 MÓDULO), 10A/250V, INCLUINDO SUPORTE E PLACA - FORNECIMENTO E INSTALAÇÃO. AF_12/2015	UN	7,00	24,28	169,96	3,00	0,00	3,00	72,84	0,00	72,84	43%
9.4	INTERRUPTOR UMA TECLA PARALELO E TOMADA UNIVERSAL 10A 250V	UN	11,00	39,43	433,73	9,00	0,00	9,00	354,87	0,00	354,87	82%
9.5	TOMADA UNIVERSAL 10A 250V	UN	16,00	16,85	269,60	2,00	0,00	2,00	33,70	0,00	33,70	13%
9.6	TOMADA DUPLA DE EMBUTIR 2P+T 10A-250V	UN	18,00	26,21	471,78	18,00	0,00	18,00	471,78	0,00	471,78	100%
9.7	TOMADA 2 POLOS MAIS TERRA 20A 250V	UN	7,00	20,17	141,19	7,00	0,00	7,00	141,19	0,00	141,19	100%
9.8	CABO ISOLADO PVC 750V 2,5MM2	M	600,00	6,29	3.774,00	150,00	450,00	600,00	943,50	2830,50	3774,00	100%
9.9	CABO ISOLADO PVC 750V 4MM2	M	250,00	7,42	1.865,00	100,00	150,00	250,00	742,00	1113,00	1855,00	100%
9.10	CAIXA EM ALVENARIA TIJOLO FURADO, ESP. = 10cm (30x30x40cm), LASTRO DE BRITA, EXCETO ESCAVAÇÃO E TAMPA	UN	4,00	78,49	313,96	0,00	0,00	0,00	0,00	0,00	0,00	0%
10	Coberta											
10.1	RETELHAMENTO C/TELHA CERÂMICA ATE 20% NOVA	M2	1.578,99	47,02	74.244,11	423,05	960,95	1384,00	19891,81	45183,87	65075,68	88%
10.2	CALHA DE ALUMÍNIO DESENVOLVIMENTO DE 25cm	M	4,46	62,20	277,41	2,23	0,00	2,23	138,71	0,00	138,71	50%
10.3	IMPERMEABILIZAÇÃO DE SUPERFÍCIE COM ARGAMASSA POLIMÉRICA / MEMBRANA ACRÍLICA, 3 DEMÃOS, AF_06/2018	M2	11,15	24,43	272,39	11,15	0,00	11,15	272,39	0,00	272,39	100%
11	Instalações Lógicas e Telefônicas											
11.1	PONTO LÓGICO, MATERIAL E EXECUÇÃO	PT	14,00	191,94	2.687,16	3,00	11,00	14,00	575,82	2111,34	2687,16	100%
11.2	PONTO TELEFÔNICO, MATERIAL E EXECUÇÃO	PT	3,00	213,56	640,68	0,00	3,00	3,00	0,00	640,68	640,68	100%
11.3	TOMADA PARA TELEFONE RJ11 - FORNECIMENTO E INSTALAÇÃO. AF_11/2018	UN	3,00	30,28	90,84	3,00	0,00	3,00	90,84	0,00	90,84	100%
11.4	TOMADA PARA LÓGICA, COM 1 CONECTOR RJ45, 8 FIOS, CAT-5E, COMPLETA PARA CAIXA 4"x2" (NÃO INCLUSA)	UN	14,00	49,44	692,16	12,00	0,00	12,00	593,28	0,00	593,28	86%
12	Outros Elementos											
12.1	BANQUETA/ MEIO FIO DE CONCRETO MOLDADO NO LOCAL	M	20,44	24,92	509,36	0,00	20,44	20,44	0,00	509,36	509,36	100%
12.2	GRAMA EM PLACAS E=6 CM FORNECIMENTO E PLANTIO	M2	10,58	16,43	173,83	0,00	10,58	10,58	0,00	173,83	173,83	100%

2.3	ASSENTO PIBANCO EM "U" PREMOLDADO DE CONCRETO	UN	2,00	138,91	277,82	0,00	2,00	0,00	277,82	277,82	277,82	100%
13	<b>Equipamentos de Proteção</b>											
3.1	OCULOS DE SEGURANCA CONTRA IMPACTOS COM LENTE INCOLOR, ARMACAO NYLON COM PROTECAO UV A E UVB	UN	30,00	5,37	161,10	0,00	30,00	0,00	161,10	161,10	161,10	100%
3.2	MASCARA PARA PINTURA PFF2	UN	70,00	11,71	819,70	0,00	70,00	0,00	819,70	819,70	819,70	100%
14	<b>Administração da Obra</b>											
4.1	ENCHARRUGADO GERAL DE OBRAS	H	176,00	31,08	5.470,08	29,00	154,00	901,32	3885,00	4786,32	4786,32	88%
15	<b>Limpeza</b>											
5.1	LIMPEZA GERAL	M2	155,05	11,77	1.824,94	0,00	0,00	0,00	0,00	0,00	0,00	0%
<b>Valor do Contrato:</b>			R\$	<b>339.398,20</b>								
<b>Valor Total:</b>			R\$	<b>339.398,20</b>								
<b>Valor da Medição Anterior:</b>			R\$	<b>244.855,57</b>								
<b>Valor da Medição Atual c/ BDI:</b>			R\$	<b>57.603,73</b>								
<b>Valor Acumulado:</b>			R\$	<b>302.459,29</b>								
<b>Valor Remanescente:</b>			R\$	<b>36.938,91</b>								

Eng. George Barbosa de Almeida  
Engenheiro Civil  
CREA-CE55144  
George Barbosa de Almeida  
Engenheiro Civil  
Crea/CE 55144 D





## Certificado de Regularidade do FGTS - CRF

**Inscrição:** 00.400.987/0001-31  
**Razão Social:** ATOS INCORPORA EMPREED IMOB E SERV LTDA  
**Endereço:** AV VISCONDE DO RIO BRANCO 3066 SALA 04 / FATIMA / FORTALEZA / CE / 60055-364

A Caixa Econômica Federal, no uso da atribuição que lhe confere o Art. 7, da Lei 8.036, de 11 de maio de 1990, certifica que, nesta data, a empresa acima identificada encontra-se em situação regular perante o Fundo de Garantia do Tempo de Serviço - FGTS.

O presente Certificado não servirá de prova contra cobrança de quaisquer débitos referentes a contribuições e/ou encargos devidos, decorrentes das obrigações com o FGTS.

**Validade:** 25/06/2020 a 24/07/2020

**Certificação Número:** 2020062501484303115007

Informação obtida em 02/07/2020 11:22:27

A utilização deste Certificado para os fins previstos em Lei esta condicionada a verificação de autenticidade no site da Caixa: [www.caixa.gov.br](http://www.caixa.gov.br)



MINISTÉRIO DA FAZENDA  
Secretaria da Receita Federal do Brasil  
Procuradoria-Geral da Fazenda Nacional

**CERTIDÃO POSITIVA COM EFEITOS DE NEGATIVA DE DÉBITOS RELATIVOS AOS TRIBUTOS  
FEDERAIS E À DÍVIDA ATIVA DA UNIÃO**

**Nome: ATOS INCORPORACOES, EMPREENDIMENTOS IMOBILIARIOS E SERVICOS LTDA**  
**CNPJ: 00.400.987/0001-31**

Ressalvado o direito de a Fazenda Nacional cobrar e inscrever quaisquer dívidas de responsabilidade do sujeito passivo acima identificado que vierem a ser apuradas, é certificado que:

1. constam débitos administrados pela Secretaria da Receita Federal do Brasil (RFB) com exigibilidade suspensa nos termos do art. 151 da Lei nº 5.172, de 25 de outubro de 1966 - Código Tributário Nacional (CTN), ou objeto de decisão judicial que determina sua desconsideração para fins de certificação da regularidade fiscal, ou ainda não vencidos; e
2. constam nos sistemas da Procuradoria-Geral da Fazenda Nacional (PGFN) débitos inscritos em Dívida Ativa da União (DAU) com exigibilidade suspensa nos termos do art. 151 do CTN, ou garantidos mediante bens ou direitos, ou com embargos da Fazenda Pública em processos de execução fiscal, ou objeto de decisão judicial que determina sua desconsideração para fins de certificação da regularidade fiscal.

Conforme disposto nos arts. 205 e 206 do CTN, este documento tem os mesmos efeitos da certidão negativa.

Esta certidão é válida para o estabelecimento matriz e suas filiais e, no caso de ente federativo, para todos os órgãos e fundos públicos da administração direta a ele vinculados. Refere-se à situação do sujeito passivo no âmbito da RFB e da PGFN e abrange inclusive as contribuições sociais previstas nas alíneas 'a' a 'd' do parágrafo único do art. 11 da Lei nº 8.212, de 24 de julho de 1991.

A aceitação desta certidão está condicionada à verificação de sua autenticidade na Internet, nos endereços <<http://rfb.gov.br>> ou <<http://www.pgfn.gov.br>>.

Certidão emitida gratuitamente com base na Portaria Conjunta RFB/PGFN nº 1.751, de 2/10/2014.  
Emitida às 11:49:06 do dia 02/07/2020 <hora e data de Brasília>.

Válida até 29/12/2020.

Código de controle da certidão: **66B1.E10A.70F3.0832**  
Qualquer rasura ou emenda invalidará este documento.

**CERTIDÃO POSITIVA DE DÉBITOS MUNICIPAIS COM EFEITO DE NEGATIVA**

Certidão Nº 2020/146394

CPF/CNPJ: 00.400.987/0001-31

Contribuinte: ATOS INCORPORACOES EMPREENDIMENTOS IMOBILIARIOS E SERVICOS

Endereço: Av VIS DO RIO BRANCO 3066 SALA 04

FATIMA

Tipo de Imóvel: Não Residencial

Inscrição ISS: 115841-4

Inscrição IPTU: 733893-7

Localização Cartográfica: 11 0030 0270 0017

Testada Principal (m): 22,00

Área do Terreno (m<sup>2</sup>): 1000,35Área Privativa (m<sup>2</sup>): 25.20Área Comum (m<sup>2</sup>): 0,00

Certificamos que constam débitos em relação **aos tributos municipais** na seguinte condição:

- **Crédito tributário suspenso por parcelamento ou acordo adimplente.**

Conforme o disposto no art. 206 da Lei nº 5.172, de 25 de outubro de 1966 (CTN) e no Artigo 541 do Regulamento do Código Tributário Municipal, aprovado pelo Decreto nº 13.716/2015, este documento produz os mesmos efeitos da Certidão Negativa, por existirem débitos **em nome do contribuinte** acima qualificado, somente nas condições acima especificadas.

Fortaleza, 2 de **julho** de **2020** ( **12:07:09** )

Certidão expedida gratuitamente com base nos artigos 534 a 563 do Regulamento do Código Tributário Municipal, aprovado pelo Decreto nº 13.716/2015.

A autenticidade desta certidão deverá ser confirmada no site da SEFIN ([www.sefin.fortaleza.ce.gov.br](http://www.sefin.fortaleza.ce.gov.br)).

Validade: **90 dias**.

**CERTIDÃO EMITIDA VIA INTERNET**  
<http://www.sefin.fortaleza.ce.gov.br>

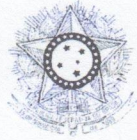
PODER JUDICIÁRIO  
JUSTIÇA DO TRABALHO**CERTIDÃO NEGATIVA DE DÉBITOS TRABALHISTAS**

Nome: ATOS INCORPORACOES, EMPREENDIMENTOS IMOBILIARIOS E SERVICOS  
LTDA

(MATRIZ E FILIAIS)

CNPJ: 00.400.987/0001-31

Certidão n°: 7385573/2020

Expedição: 30/03/2020, às 09:41:21

Validade: 25/09/2020 - 180 (cento e oitenta) dias, contados da data de sua expedição.

Certifica-se que **ATOS INCORPORACOES, EMPREENDIMENTOS IMOBILIARIOS E SERVICOS LTDA** (MATRIZ E FILIAIS), inscrito(a) no CNPJ sob o n° 00.400.987/0001-31, **NÃO CONSTA** do Banco Nacional de Devedores Trabalhistas.

Certidão emitida com base no art. 642-A da Consolidação das Leis do Trabalho, acrescentado pela Lei n° 12.440, de 7 de julho de 2011, e na Resolução Administrativa n° 1470/2011 do Tribunal Superior do Trabalho, de 24 de agosto de 2011.

Os dados constantes desta Certidão são de responsabilidade dos Tribunais do Trabalho e estão atualizados até 2 (dois) dias anteriores à data da sua expedição.

No caso de pessoa jurídica, a Certidão atesta a empresa em relação a todos os seus estabelecimentos, agências ou filiais.

A aceitação desta certidão condiciona-se à verificação de sua autenticidade no portal do Tribunal Superior do Trabalho na Internet (<http://www.tst.jus.br>).

Certidão emitida gratuitamente.

**INFORMAÇÃO IMPORTANTE**

Do Banco Nacional de Devedores Trabalhistas constam os dados necessários à identificação das pessoas naturais e jurídicas inadimplentes perante a Justiça do Trabalho quanto às obrigações estabelecidas em sentença condenatória transitada em julgado ou em acordos judiciais trabalhistas, inclusive no concernente aos recolhimentos previdenciários, a honorários, a custas, a emolumentos ou a recolhimentos determinados em lei; ou decorrentes de execução de acordos firmados perante o Ministério Público do Trabalho ou Comissão de Conciliação Prévia.



**GOVERNO DO  
ESTADO DO CEARÁ**  
Procuradoria Geral do Estado

**Certidão Negativa de Débitos Estaduais**  
**Nº 202006904056**

**Emitida para os efeitos da Instrução Normativa Nº 13 de 02/03/2001**

<b>IDENTIFICAÇÃO DO(A) REQUERENTE</b>	
<b>Inscrição Estadual:</b> 06.950.700-7	
<b>CNPJ / CPF:</b> 00.400.987/0001-31	
<b>RAZÃO SOCIAL:</b> ATOS INCORPORACOES EMPREENDIMENTOS IMOBILIARIOS E SERV LTDA	

Ressalvado o direito da Fazenda Estadual de inscrever e cobrar as dívidas que venham a ser apuradas, certifico, para fins de direito, que revendo os registros do Cadastro de Inadimplentes da Fazenda Pública Estadual - CADINE, verificou-se nada existir em nome do(a) requerente acima identificado(a) até a presente data e horário, e, para constar, foi emitida esta certidão.

**EMITIDA VIA INTERNET EM 28/05/2020 ÀS 12:00:12**  
**VÁLIDA ATÉ 27/07/2020**

A autenticidade deste documento deverá ser comprovada via Internet, no endereço  
[www.sefaz.ce.gov.br](http://www.sefaz.ce.gov.br)

## **RELATÓRIO FOTOGRÁFICO-MEDIÇÃO 4**

**REFORMA E READEQUAÇÃO DE AMBIENTES PARA AMPLIAÇÃO DE LEITOS  
PARA COVID-19 NO HOSPITAL MUNICIPAL DE JAGUARUANA**

**Jaguaruana/CE  
Julho/2020**

---



Retelhamento

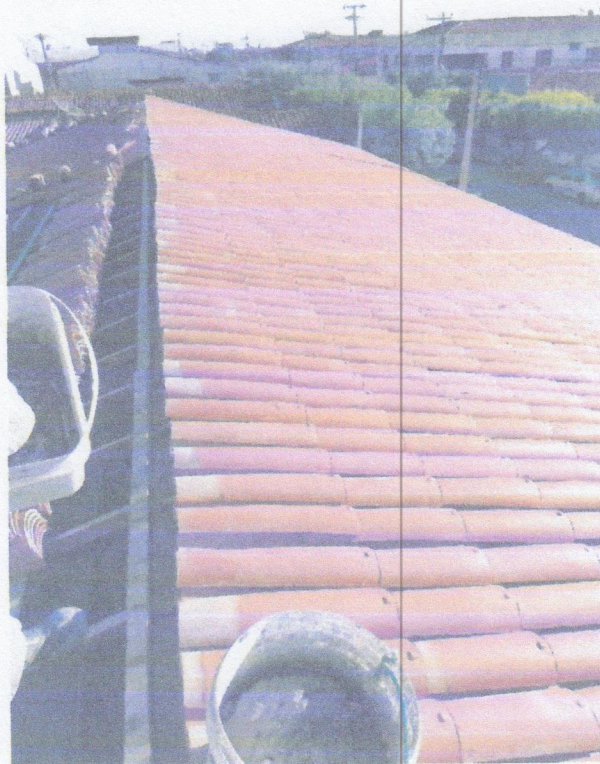

Retelhamento

*Handwritten signature*



Governo Municipal de  
**Jaguaruana**

Administrando para o povo

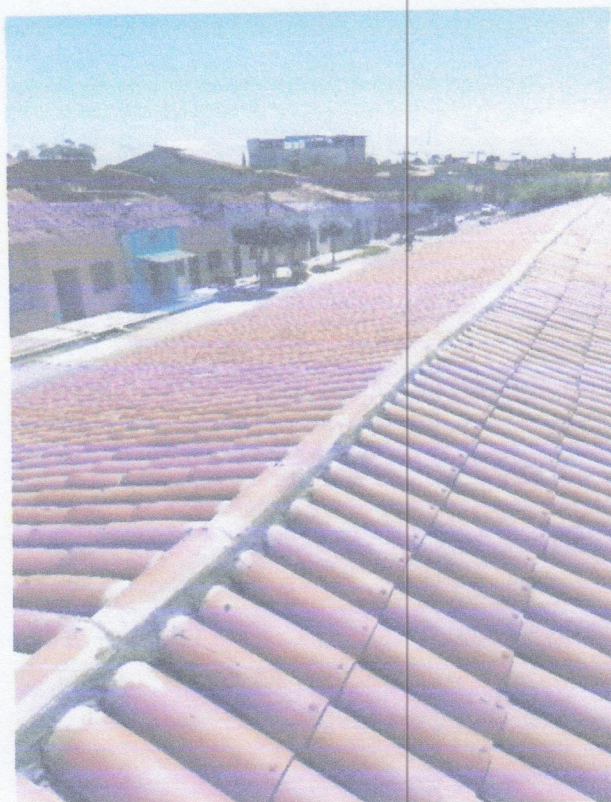

Retelhamento



Retelhamento

*gr*





Enfermaria Masculina



Enfermaria Feminina

*gr*





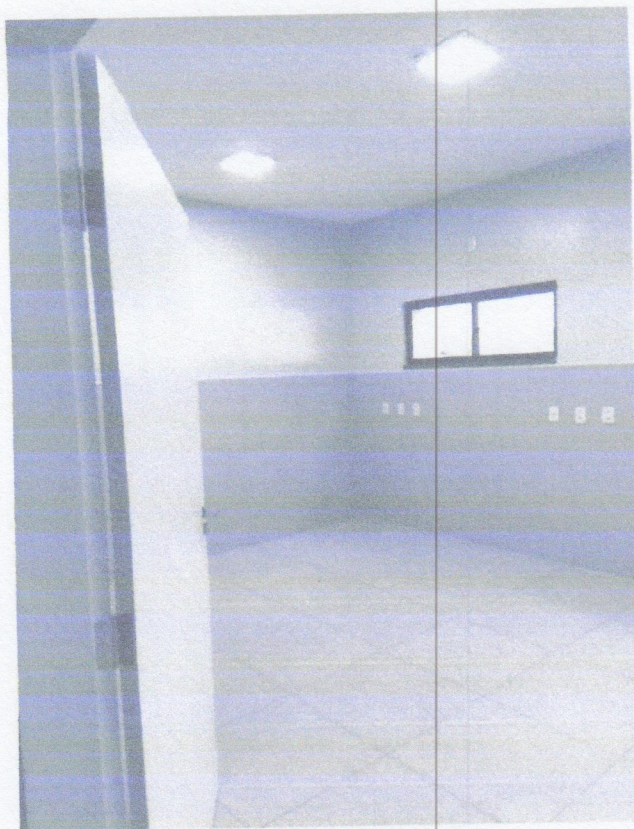

Enfermaria Masculina



Enfermaria Masculina

*gr*



WC Enfermaria Masculina



WC Enfermaria Masculina

*gr*



Enfermaria Feminina



Descanso Funcionários 02

gr

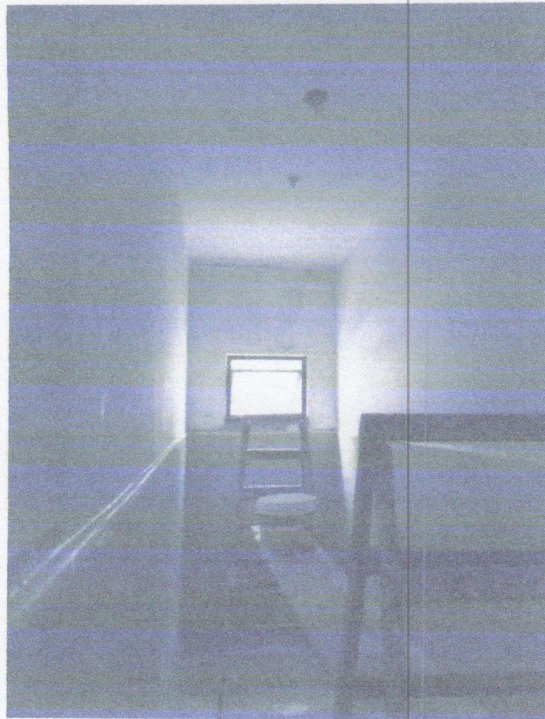

Vestiário 02



WC 01

Eng. George Barbosa de Almeida  
*Engenheiro CA*  
CREA-CE55777

George Barbosa de Almeida  
Engenheiro Civil  
RNP 061392791-5

**Emissão de comprovantes**G3360906320035231  
09/07/2020 07:15:3708/07/2020 - BANCO DO BRASIL - 13:35:11  
220102201 SEGUNDA VIA 0008COMPROVANTE DE TRANSFERENCIA  
DE CONTA CORRENTE P/ CONTA CORRENTECLIENTE: CE 230700 FMS CUSTEIO SUS  
AGENCIA: 2201-2 CONTA: 27.978-1

=====

DATA DA TRANSFERENCIA 08/07/2020  
NR. DOCUMENTO 553.296.000.043.333  
VALOR TOTAL 57.603,73

\*\*\*\*\* TRANSFERIDO PARA:

CLIENTE: ATOS I E I SERVS LTDA  
AGENCIA: 3296-4 CONTA: 43.333-0  
NR. DOCUMENTO 552.201.000.027.978

=====

NR.AUTENTICACAO 6.655.8F0.042.A1D.308

Transação efetuada com sucesso por: JB508621 LILIANNY A MOREIRA.